



elaé

Pura elegância

Acreditar no sonho e torná-lo realidade motiva a empresária Carolina Rocinholi Vaz a investir na abertura da loja física e a oferecer consultoria de moda de qualidade para todas as mulheres.



F E L I Z

Natal

E UM PRÓSPERO

Ano Novo

**Desejamos amor e paz para a sua vida
e que o Ano Novo traga muitas
bençãos e realizações.
São os votos da nossa
família para a sua!**



Em destaque

ela é

Carolina Rocinholli Vaz abre as portas da loja física em Bebedouro.

10

Ainda

4- Editorial

5- Estética



Natal e muito mais – As empresárias Natália Azola e Nicolý Santis e as lindas decorações para sua casa ou empresa.



Mais comprido – Lais Santin e as dicas para você usar o Jorts, nova tendência nas ruas.

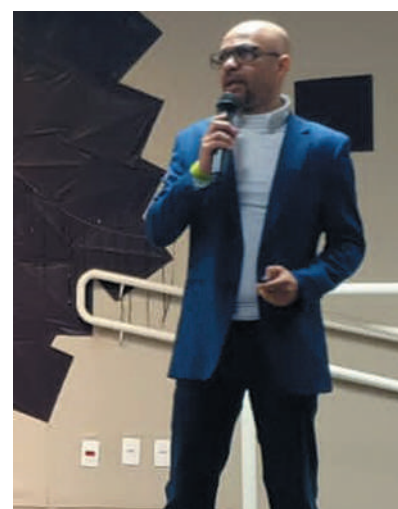

Inovação – Alessandro de Oliveira Faria e as novidades trazidas pela Intel, em apresentação no Onovolab, em Ribeirão Preto.

14 Comércio

16 Estilo

5 Tecnologia

Riquezas

Puxar a quem!? A ninguém. Quanto à questão aqui em pauta, o ser humano é único e evolui à medida que aprimora o perfil sem trair suas características e ao levar em conta aspectos que vão além dos jeitos e trejeitos, para alargar os espaços internos, externos e físicos de cada acontecimento por onde percorre e participa das ações.

A referência é para a elegância intrínseca em cada um e aperfeiçoada com conteúdos de observação atenta, acompanhamento dos novos tempos e consciência de sobressair sem forçar a barra, apenas com a postura e a compostura trajadas a caráter e plugadas na singularidade e na personalidade.

Nada de teatralizar. Quem assim se comporta, corre o risco de ser alvo de comentários até maldosos, exagerados. Então, sobressaia de forma a marcar pontos positivos, porém, sem 'sair de você'.

Como ninguém nasce mestre em elegância, e, considerando que o bom gosto e as performances pessoais e sociais são conteúdos importantes, o nome da vez é 'consultoria' prestada por quem não descuida das muitas observações e avaliações para atender de fio a pavio quem pretende golear com naturalidade.

Até quem se sente na estaca zero, ou não abre mão do dia a dia com percursos cotidianos, precisa considerar a entrada em cena do mercado, com produtos e serviços que superam as expectativas.

Assim, é hora de destacar os adjetivos qualificativos do ponto de vista comercial e os serviços de consultoria a cargo da empresária Carolina Rocinholli Vaz, agora com loja física e consultoria de moda para mulheres de todas as idades - portanto, do tamanho PP ao 48 - e foco em modernidade e qualidade.

A advogada apaixonada por moda empreende no ramo como forma de concretizar os próprios sonhos para deixar o crescente número de clientes ainda mais bonitas e elegantes.

Com isso, vence cada desafio ao fazer olhos e corações brilharem no palco da vida. Mercado disputado, mas a moda voltada

*Exercer a teatralização
aleatoriamente é
arriscar-se a ponto de
cair por terra toda
a produção.*

Interna e externamente a elegância encontra espaço, mas, além de bom gosto, requer avaliação de espaços e do evento.

para o bem-estar, a qualidade e para atender diferentes biotipos e estilos. Roupas com bom caimento e tecido que realmente faz a diferença, o mesmo vale para os acessórios.

Os questionamentos aqui abordados constam da matéria de capa desta edição.

Confira.

AquiAli
o fato que é notícia

**Publicação mensal da Iha
Comunicação e Assessoria
de Imprensa.**

Av. Prefeito Joaquim Alves Guimarães, 898
Jd. Cláudia 2 - Bebedouro - SP.
CEP 14708-200.

**www.revistaaquiali.com.br
www.aquialiradiotv.com**

Impressão - Albergáfica Bebedouro.
Circulação - Bebedouro, Monte Azul Paulista,
Taquaral e Taiuva.
Editora - Carol Iha - MTb 47.320
Reportagem - Iha Comunicação e
Assessoria de Imprensa
Diagramação - Juliana Iha
Fotos - Iha Comunicação
Banco de Imagens
Capa - Estúdio Fotográfico Márcio Delgado
(17) 3345-3874 / (17) 9 9107-7717.
Críticas e sugestões - eduardoiha@hotmail.com
carol@revistaaquiali.com.br

Quero anunciar
(17) 99744-0960 (Juliana)
(17) 98139-0509 (Carol Iha)

*AquiAli não tem responsabilidade editorial pelos
conceitos emitidos nos artigos assinados e informes
publicitários.*



Baixe um leitor de QR Code em seu celular e aproxime o telefone do código acima.

Bye, bye, gordura localizada!

Protocolo GeloFit promete resultados incríveis após uma única sessão.

Dar adeus às indesejáveis gordurinhas localizadas que insistem em ficar no corpo mesmo com dieta e atividade física é o sonho de consumo, principalmente, das mulheres. Com a chegada do verão, período de férias, aumenta a procura por tratamentos capazes de dar um up na autoestima.

A especialista em fisioterapia dermato-funcional e em cosmetologia avançada, Brenda Mariana Garcia, coloca seus serviços à disposição de quem pretende passar o fim de ano e entrar em 2024 com a beleza e o corpo em dia.

Formada em fisioterapia desde 2015, Brenda iniciou sua trajetória profissional numa clínica de estética e, depois, começou a trabalhar com tecnologias avançadas em tratamentos corporais e faciais. “A partir do momento em que percebi o quanto a tecnologia auxilia nos resultados dos tratamentos, me apaixonei e, desde então, invisto boa parte do tempo em estudos voltados para me aprimorar ainda mais nesta área”, observa.

Atualmente, Brenda atende na clínica DM Fisioterapia, na Av. Raul Furquim, 1121, em Bebedouro. Ela coloca à disposição: limpeza de pele, microagulhamento, peeling, tratamento de manchas e de acne e o revolucionário protocolo GeloFit, que promete entregar resultados incríveis em uma única sessão. “Todos os procedimentos são feitos a partir de avaliação individual, considerando as necessidades e as expectativas de cada paciente”, frisa a profissional.



Dedicação – Brenda Garcia utiliza alta tecnologia a favor dos melhores resultados em tratamentos estéticos corporais e faciais.

O queridinho

O GeloFit é o queridíssimo da fisioterapeuta Brenda Garcia, por ser realizado em uma única sessão. “Estudei muito para personalizar a aplicação desse protocolo, realizado com aparelho de criolipólise, porém, totalmente diferente da criolipólise convencional. O GeloFit é capaz de eliminar 60% da gordura na região tratada - resultados reais e incríveis – com harmonização corporal que devolve a autoestima às pacientes. Tudo isso em apenas uma sessão”, assegura Brenda, que reforça o convite para conhecer melhor este protocolo.

O GeloFit é destinado a qualquer pessoa, com resultados aparentes a partir de 30 dias. “As pacientes continuam eliminando gordura até 120 dias depois, ou seja, o resultado final aparece quatro meses após sua realização”.



Surpreendente – Resultado do Protocolo GeloFit, com apenas **15** dias de tratamento.

2023=====2024

Atravesse a ponte com a disposição de
ampliar as soluções!

Conte com a gente!

Feliz Natal e um 2024 repleto de realizações!

Tabelionato de Notas e Protesto de Letras e Títulos de Bebedouro

Escrituras – Testamentos – Inventário – Ata Notarial – Separação
Divórcio - Procurações – Contratos – Reconhecimento de Firmas
Autenticações - Protesto de Letras e Títulos – Certidões de Protesto

Bel. Carlos Roberto Setonye de Campos

Rua Dr. Tobias Lima, nº 921 – Centro – Bebedouro-SP – Tel (17) 3342-5822

Fim de ano e 2024 para percorrer
seus caminhos com segurança e
determinação.

Supere os eventuais obstáculos.

Fundamental é rodar munido de
sonhos, planos e realizações.

No Foca Rodas e Pneus -
Autocenter você encontra tudo
para garantir a segurança
em seus trajetos.

FOCA

RODAS E PNEUS

Rua Sergipe, 55, Jd. Marajá. Bebedouro-SP.
(17) 3345-2082 / (17) 99270-6940



Cumplicidade – O casal Ricardo (Foca) e Magda,.



SAIA JÁ DO ALUGUEL

Adquira seu apartamento com parcelas mensais
a partir de R\$ 1.563,50*



Agende sua visita ao apartamento decorado

 **17 3342-3673 | 17 99624-1096**

Condições especiais diretamente com a incorporadora
ou com o banco de sua preferência.

*Condições de entrega e de financiamento direto com a incorporadora sob consulta.

Natal e Ano Novo com muita energia.

A gente colabora para iluminar os seus espaços.

Que seu 2024 seja repleto de luz!



TRAN VOLT'S Geravolts
www.transvolts.eng.br

Rua Abib Lian, 196. Distrito Industrial II.
Bebedouro (SP). Telefones: (17) 3342-2355 .



Pena Verde é energia. Alimento em movimento.

Energias e vibrações positivas em 2024!

Sempre pronto para servir em todos os momentos.

Nos postos, o melhor combustível.

Na conveniência, do café-da-manhã ao jantar, cardápio repleto de deliciosas opções, da própria cozinha para sua mesa.

Av. Prof. Pedro Paschoal, 959 - Jardim Paraíso, Bebedouro - SP. (17) 3345-8133

A CHC deseja a todos Boas Festas e Feliz 2024!



30 anos
CHC
PRODUTOS DE LIMPEZA E DE PISCINA

Orientação Técnica Personalizada LINHAS DE PRODUTOS

- ✓ Tratamento e Restauração de pisos
- ✓ Limpeza Geral
- ✓ Automotiva
- ✓ Cozinha
- ✓ Higiene e Papéis
- ✓ Tratamento de Piscinas
- ✓ Lavanderia
- ✓ Tapetes Personalizados

Pça José Stamato Sobrinho, 197 Bebedouro-SP 1798822-3180 173343-1710 chclimpeza

10

anos

Encantando
nossos clientes!

MA CHÉRIE

PERFUMARIA

Produtos cosméticos multimarcas para seu dia a dia, kits Presentes especiais de Natal, perfumes nacionais e importados, maquiagem, cuidados diário e cabelo!

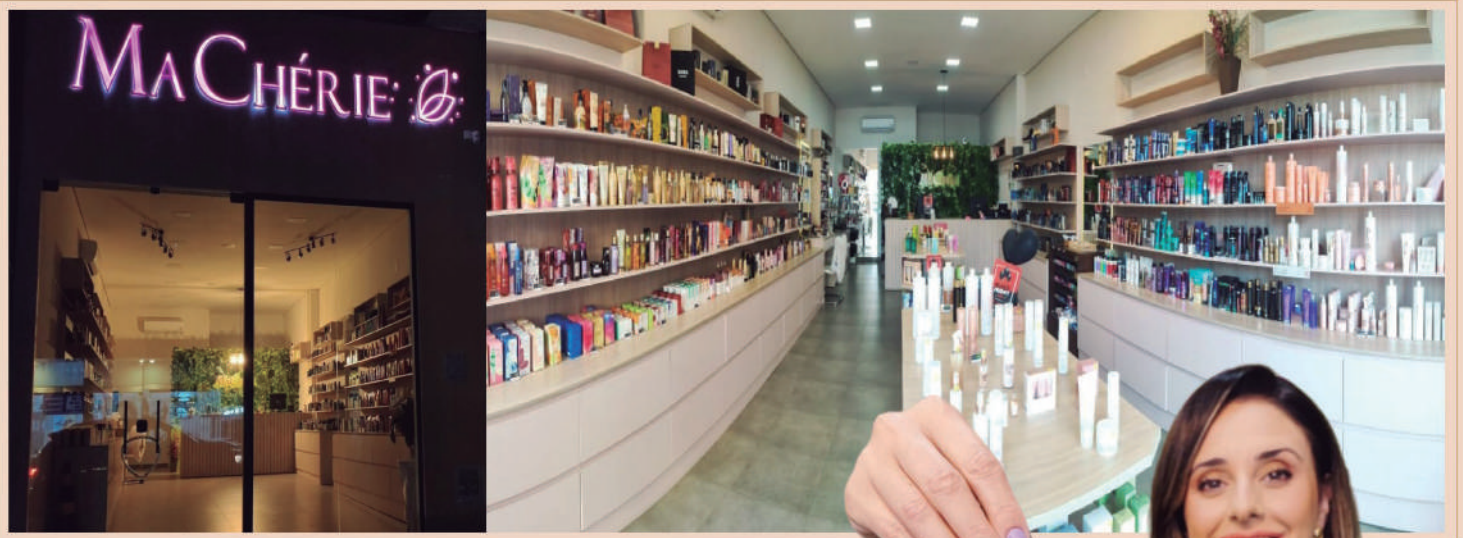

COMPRE PELO NOSSO SITE

E RECEBA EM CASA!

www.macheriebeleza.com.br

"Que possamos aquecer os nossos corações com o clima de Natal. Seja presente... dê presente Ma Chérie."

📞 17 99261.7616

Rua Cel João Manoel, 219 - Centro - Bebedouro.SP

Moda atemporal e cheia de estilo

A Elaé abre as portas de sua loja física e apresenta um conceito de moda elegante para todas as idades.

Independência sempre é palavra de ordem na vida de Carolina Rocinholli Vaz. Embora advogada, mas apaixonada por moda, abre mão da carreira para ir em busca do sonho de empreender no ramo, daí abrir as portas da loja física da Elaé. “Como alguns sonhos são únicos, chega a hora de apostar neles. Acreditar na loja física, pois o que mais me encanta é estar em contato com as clientes para ajudá-las a escolher as peças que as deixarão ainda mais bonitas e elegantes”, conceitua a empresária.

Os desafios são grandes principalmente por conta da concorrência. “A Elaé surgiu em plena pandemia, com vendas online, a partir do que acreditava proporcionar bom atendimento às clientes mas, com o passar do tempo, percebi que as escolhas deveriam ser feitas de forma mais intimista, ou seja, precisava oferecer peças que faziam meus olhos brilharem e não apenas ‘peças comerciais’, voltadas exclusivamente para a venda em si. A partir daí, surgiu o verdadeiro conceito da Elaé, que consiste em oferecer moda elegante, atemporal e, principalmente, com o olhar voltado para a autoestima e a beleza de cada cliente, por isso a consultoria é tão importante pra nós”, frisa Carolina. Ela acrescenta que conta agora “com a experiência de Lu Cantieri, com experiência em lojas renomadas da cidade”.

Incentivada pela família a concretizar os planos com esforço próprio, ela arregaçou as mangas para tornar a Elaé realidade. “Não há dinheiro que pague poder fazer aquilo que gosta, amo moda e ver as pessoas vestirem algo que as deixe bonitas, confiantes. Apesar do mercado de moda ser muito disputado, busco focar o olhar no objetivo de oferecer uma moda voltada para o bem-estar, a qualidade e para atender os diferentes biotipos e estilos”, assegura Carolina



Elegância - Carolina Rocinholli Vaz apresenta seu olhar requintado em cada peça das coleções da Elaé.



Exposição - Projeto da arquiteta Monise Ulian valoriza cada cantinho da loja.

A Elaé trabalha com multimar-
cas, com a “escolha de cada
peça feita a dedo. Vamos pessoal-
mente a São Paulo escolher o que
a loja coloca à disposição. Esse tra-
balho minucioso é um dos gran-
des diferenciais, ou seja, oferecer o
que realmente agrada, roupas com
bom caimento e tecido que real-
mente faz a diferença, o mesmo
vale para os acessórios”.

O nome Elaé retrata o que
Carolina acredita, que a mulher
é dotada de poder e capacidade.
“Cada uma tem seu estilo, seus
jeitos e trejeitos e, principalmente,
está pronta para ser o que deseja.
A mulher precisa se vestir do jeito
que ela gosta, de acordo com o que
é”, reforça a empresária.

**“Atendimento do
tamanho PP ao 48 com
foco em modernidade e
qualidade. A forma como
nos vestimos revela
a nossa essência.”.**

(Carolina Rocinholli Vaz)

Preços competitivos e facilita-
des no pagamento também são
atrativos. “Temos moda de quali-
dade e a preços justos. Além disso,
como as mulheres, de fato, adoram
roupas novas, oferecemos diversas
facilidades para pagamento”, res-
salta.

O trabalho de montagem dos
looks conforme a ocasião e a fa-
cilidade de provar em casa agrada
a clientela. “Como iniciamos
as vendas de forma online, muitas
apenas passavam para retirar as sa-
colas. Isso continua à disposição,
inclusive com serviço leva-e-traz.
Para auxiliar na escolha, monta-
mos as sacolas de forma persona-
lizada e de acordo com o evento
de que a cliente vai participar”, diz
Carolina.

A Elaé atende de segunda a
sexta-feira, das 9h às 18h e, aos
sábados, das 9h às 13h. Novidades
são postadas diariamente no insta-
gram @elae.store. A loja também
realiza o envio para todo o Brasil.



Consultoria - Carolina e a colaboradora
Lu Cantieri, sempre prontas para a melhor
orientação de moda.



Revitalizando

A saúde e a autoestima: conheça a Clínica Revitã, a Dra. Silvia Betanho e sua equipe.

Estética Humanizada

Se você está em busca de cuidados de saúde de qualidade e personalizados em Bebedouro, não precisa ir muito longe. A Clínica Revitã, sob a liderança da Dra. Silvia Betanho, está se destacando como um centro de referência em bem-estar e saúde na região. Vamos explorar o que faz desta clínica um destino único para cuidados de saúde e estética e conhecer um pouco mais sobre a inspiradora Dra. Silvia Betanho, proprietária da Clínica e coordenadora do curso de biomedicina da UNIFAFIBE. Dra. Silvia Betanho é uma profissional dedicada e apaixonada pela área da saúde. Com uma vasta experiência na prática clínica e um compromisso inabalável com a qualidade do atendimento, ela fundou a Clínica Revitã com a visão de fornecer uma abordagem humanizada à saúde e estética. Sua jornada inclui anos de estudos e práticas na área de biomedicina, consolidando-se como uma referência na região.

Conheça a Revitã

A **Clínica Revitã** está localizada estrategicamente na Marechal Deodoro da Fonseca, 328 em Bebedouro, e conta com uma equipe altamente qualificada. Equipamentos modernos e de tecnologia avançada são o ponto de partida do trabalho oferecido pela Revitã. Dentre uma variedade de serviços, desde consultorias de estética que são realizadas pela Dra. Sílvia e pela Tatiana Sylvestre Davini, gerente da Clínica e também responsável pelo Marketing. Os **tratamentos estéticos e protocolos individualizados**, são realizados pelas estetas Kamila de Oliveira Nascimento, também hoje estudante de biomedicina e pela esteta Giovanna Monção de Souza, uma dupla cheia de afinidade e que ao mesmo tempo se completa, entre tratamentos faciais e corporais, levando a nossa Clínica a uma categoria de excelência. Contamos com o apoio da Nutricionista Ana Beatriz Redi, uma profissional dedicada que se destaca a cada dia, conseguindo garantir que nossos clientes obtenham os melhores resultados quando o assunto é emagrecimento.



Profissionalismo



No coração da Clínica está a nossa secretária administrativa, Renata Ribeiro Stamato Pavan. Ela garante o clima aconchegante e carinhoso que oferecemos. O foco na abordagem personalizada torna a Clínica Revitã um destino único para quem busca cuidados de saúde, bem-estar e beleza. **Destaque para o Natal em Dobro** na Clínica Revitã, um presente e tanto. Uma ótima oportunidade para se cuidar e ainda presentear alguém.

@revita.instituto estética
(17) 99266-0514 / 99189-3443



1^a COLOCADA enem

EM BEBEDOURO 2021 e 2022



Exame Nacional do Ensino Médio

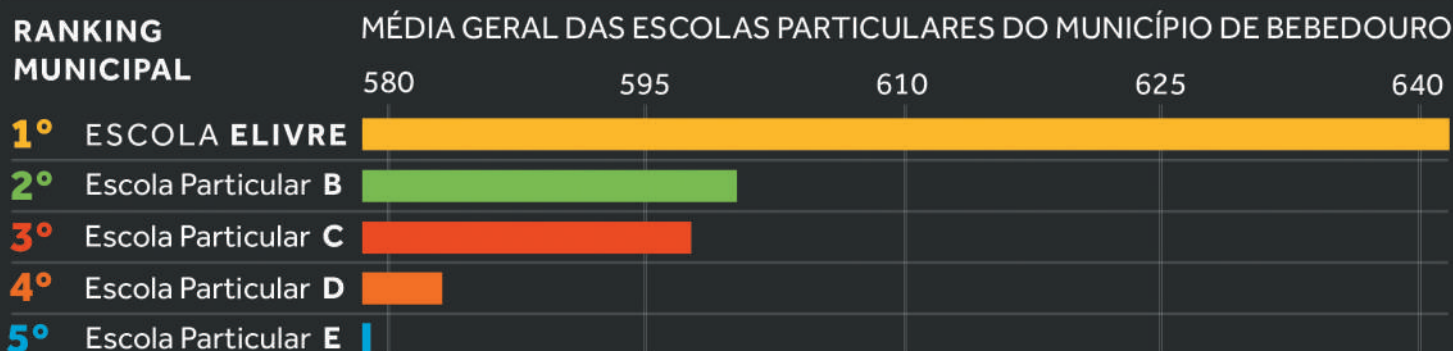

Fonte: AIO Educação

O ENEM é a principal porta de entrada para as universidades públicas federais e possibilita o acesso às universidades estaduais e às do exterior, como é o caso de Portugal. Permite ainda o ingresso em importantes faculdades particulares, por meio do financiamento estudantil.

Por isso, comemoramos a consistência dos resultados conquistados no ENEM ao longo dos últimos 10 anos. Por diversas vezes, a Espaço Livre foi a 1ª colocada no ranking de Bebedouro, esteve entre as 300 melhores escolas do Estado de São Paulo e entre as 1.000 primeiras colocações de todo o Brasil.

Esses êxitos evidenciam nosso compromisso com o processo de aprendizagem de cada um e em sempre oferecer aos estudantes as melhores oportunidades. Cada bom resultado reforça os laços de confiança que existem dentro de nossa comunidade. A parceria entre a escola e a família é fundamental para a manutenção do trabalho de excelência que perdura por tantos anos.



Mantenedora
Elide A. M. Torres



Coordenadora
Carolina Brunelli

REDAÇÃO | Histórico de médias ELIVRE

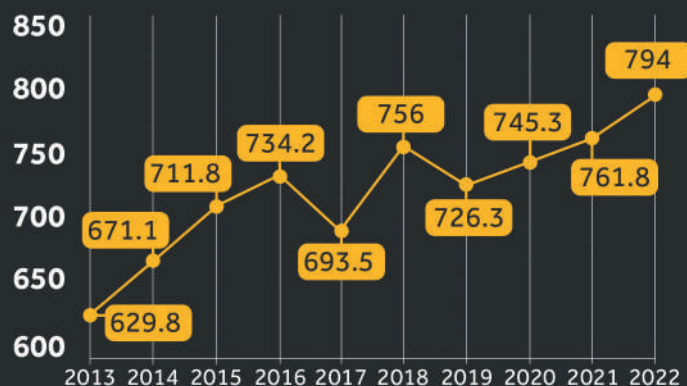

Fonte: AIO Educação

ELIVRE no RANKING ESTADUAL



1.376 escolas

de Ensino Médio no Estado de São Paulo.

211° posição

no Ranking Estadual

ELIVRE no RANKING NACIONAL



29.169 escolas

escolas de Ensino Médio no Brasil.

940° posição

no Ranking Nacional

Fonte: IBGE Fonte: AIO EDUCAÇÃO

Seu Natal mais lindo

Na Casa Linda Decor, os melhores produtos para você deixar sua residência e/ou empresa prontas para as comemorações de fim de ano.

Dezembro chega com a missão de transformar os ambientes e os corações com as comemorações de Natal e Ano Novo. A decoração, com certeza, é parte fundamental para fazer com que todos entrem no clima de fim de ano. As empresárias Natália Azola e Nicoly Santis dedicam-se a transformar ambientes residenciais ou empresariais a partir de produtos lindos à disposição de seus clientes na Casa Linda Decor. São vasos decorativos, jogos de xícaras e de jantar, papais-noéis, duendes, enfeites para árvores, guirlandas, capas de



Localização – Loja física fica na Gald Galeria em Bebedouro.

almofadas, souplat, presépios, árvores de natal, enfim, uma variedade de produtos para você deixar especial cada cantinho.

As facilidades para aquisição são outros diferenciais da loja. “Além do consórcio, em que muitos aproveitam para comprar produtos específicos de decoração, trabalhamos com parcelamento em todos os cartões de crédito”, diz Nicoly.

Preços atrativos também na Casa Linda Decor, que atende todo o Brasil por meio de suas mídias sociais. “Vendemos muito pela internet, via instagram da loja. Enviamos as mercadorias para todo o Brasil. Fiquem atentas às novidades, porque os produtos de Natal chegam e se esgotam rapidamente”, observam Natália e Nicoly.



Parceria de sucesso – Natália e Nicoly: sempre atentas ao que há de melhor em decoração!



Festas – Produtos para deixar sua casa ainda mais linda durante as comemorações de fim de ano.

Casa Linda Decor – Gald Galeria,
Rua General Osório, 850,
Bebedouro (SP).

 @casa.linda.decor

(17) 99185-7311 / (17) 99170-1148. 

Atto

EXP EMPRESARIAL

Fundada em 2014, a ATTO EXP EMPRESARIAL é uma advisory financeira que atua na estruturação de operações de crédito no mercado financeiro e de capitais. É especialista em desenvolver e implantar processos de gerenciamentos financeiros e de gestão empresarial, bem como, assessorar em projetos de investimentos empresariais.

Com certificações nacionais e internacionais, a ATTO possui mais de 41 fontes financiadoras e atua em diversos segmentos:

- **Agro:** operações de crédito rural no mercado financeiro e de capitais.
- **Investimentos:** operações de crédito no mercado financeiro e de capitais para empresas de diversos segmentos.
- **Corban:** correspondente bancária de instituições financeiras do Brasil, preferencialmente pessoa física.
- **Consultoria:** valuation, plano de negócios, governança corporativa e parcerias estratégicas.

Todo sucesso é fruto de um grande trabalho em equipe!

 (16) 3461-2007

 www.attoexpempresarial.com.br

 **Matriz** - Rua Antônia de Camargo Abreu, 51 - Sala 22, Royal Garden, Vila Velosa Araraquara (SP)

 Unidades de negócios: São Paulo/SP - Ribeirão Preto/SP - Araraquara/SP





Lais
SANTIN

www.laissantin.com.br



Jorts

Clássico dos anos 1990/2000 volta com tudo para substituir as calças jeans em dias quentes.

Você, provavelmente, conhece este termo: jorts. Se não, cabe explicar! Trata-se da bermuda queridinha do momento!

Os minishorts têm ocupado o topo das preferências das brasileiras. No entanto, eles não são unanimidade e muitas mulheres não se adaptam a roupas curtas. Por isso, uma nova tendência bomba no Hemisfério Norte, chega ao Brasil e propõe um comprimento maior do que o dos shorts e das bermudas: o 'jorts'.

O nome vem da abreviação de 'jeans shorts', com versão alongada, geralmente em jeans, até a altura do joelho e com caimento largo e despojado.

Jorts, clássico de décadas atrás, volta com tudo para substituir as calças jeans em dias quentes. São hiperdemocráticos, vestem superbem e você ainda consegue montar looks despojados e até mais sofisticados para um jantar, por exemplo.

Além de jeans, existem opções lindas em linho, por exemplo, que traduz sofisticação e leveza, com a vantagem de ser mais frescos.

Podem ser usados com tênis, papetes, rasteiras, saltos e botas.

Confira algumas inspirações de looks com jorts, para vocês se jogarem na tendência!

Beijos! Laís.





BM BARBARA MACEDO
BEAUTY & ACADEMY

NOSSO TIME

Barbara Macedo
Dermopigmentadora



Camila Queiroz
Esteticista



Marina Plaza
Dentista especialista em
harmonização facial

Endereço



Rua São João, 1190.
Centro. Bebedouro-SP

Clínica especializada em procedimentos estéticos faciais:

- Dermopigmentação: Nanoblading, Nano Lips e Delineado
- Limpeza de pele
- Harmonização Facial, Botox e Preenchimento
- Remoção a laser: Micropigmentação e Tatuagem
- Design de sobrancelhas, Brow Lamination
- Lash Lifting (cílios)

Mais tecnologia no interior de SP

Graças ao apoio do Instituto Credicitrus, um novo ponto de encontro para inovadores e desenvolvedores.

Por

Alessandro de Oliveira Faria
(Cabelo)

Quarta-feira (22/11/2023), a Intel abre as portas de novo centro focado em tecnologia na cidade de Ribeirão Preto (SP). Realizado em colaboração com o Onovolab, com apoio do Instituto Credicitrus, o local promete ser um ponto de encontro para inovadores e desenvolvedores do Brasil. Lá, eles têm a chance de mergulhar em tecnologias mais avançadas oferecidas pela Intel, com olhar especial para o mundo da Inteligência Artificial (IA).

Os visitantes experimentam ferramentas de ponta. Oferecidos treinamentos online, por meio do Intel Developer Cloud, para aprimorar habilidades e conhecimentos.

Quando da inauguração, apresentados projetos interessantes em andamento e, também, uma prévia das inovações que as startups do Onovolab desenvolvem.

Representantes da Intel demonstram o amplo alcance de suas tecnologias em diversos setores. Pietro Colloca (especialista em aplicações da Intel para a América Latina) e Alessandro de Oliveira Faria (Global Intel Innovator), figuras de destaque na empresa, exploram as oportunidades oferecidas pela Inteligência Artificial.



Futuro - Alessandro de Oliveira Faria, Global Intel Innovator, durante palestra no Onovolab.

Segundo Alessandro, a ideia é simplificar e mostrar que, em curto espaço de tempo, não vai ser preciso ser um expert em programação para usar as ferramentas no dia a dia. “A tecnologia vem se tornando parceira superimportante em várias áreas, como no agronegócio e, antes o que parecia magia, hoje é realidade. A Intel traz novidades, como processadores que economizam energia e um kit de ferramentas chamado OpenVINO, que ajuda a usar a IA nos produtos da empresa. Também lançado o Intel Geti, plataforma que visa deixar a IA ao alcance de todo mundo”, diz.

Para terminar, Alessandro Faria dá uma dica: “a IA não é bicho-de-sete-cabeças, mas uma aliada para resolver tarefas, das mais simples às complicadas”. Ressalta a importância da segurança na internet, principalmente quando se trata de dados pessoais. “A Intel está superligada em seguir as regras de privacidade antes de lançar qualquer ferramenta. A empresa quer que a tecnologia seja fácil de usar, transparente e útil para todos”, finaliza.

Magia do Natal



*chegou para proporcionar
recordações para toda vida*

MARCIO DELGADO

rua
general osório, 82

contato
17 991077717



A **JORNADA** *faz parte do* **DESTINO**

**20
24**

Que o novo ano venha repleto de caminhos promissores, trajetos cheios de oportunidades e paisagens inspiradoras!

Continue contando conosco para chegar ao seu destino com segurança e bem-estar.

**BOAS FESTAS
& FELIZ ANO NOVO**